



Conferência Nacional dos Agentes Produtores e Usuários de Dados - CONFEST/CONFEGE

SALVADOR, BAHIA - 3 A 5 DE DEZEMBRO DE 2025

**Cartografia censitária e diversidade
territorial de Povos e Comunidades
Tradicionais: potencialidades do
12º CAFA**

Marta Antunes (DPE/GPCTE)
Maria Giulia Arcanjo (DGC/GTRAD)

Apoio

SENAI
CIMATEC
UNIVERSIDADE

Sistema
FIEB
SESI / SENAI / IEL / CIEB

GOVERNO DO ESTADO
BAHIA

GOVERNO
PRESIDENTE
TRABALHA
PRA GENTE

IBGE
Instituto Brasileiro de Geografia e Estatística

Realização
MINISTÉRIO DO
PLANEJAMENTO
E ORÇAMENTO

GOVERNO DO
BRASIL
DO LADO DO POVO BRASILEIRO



Conferência Nacional dos
Agentes Produtores e Usuários
de Dados - CONFEST/CONFEGE
SALVADOR, BAHIA - 3 A 5 DE DEZEMBRO DE 2025

Cartografia censitária e diversidade territorial
dos Povos e Comunidades Tradicionais:
potencialidades do 12º CAFA

Povos e Comunidades Tradicionais

“ Grupos culturalmente diferenciados e que se reconhecem como tais, que possuem **formas próprias de organização social**, que **ocupam e usam territórios e recursos naturais** como condição para sua **reprodução cultural, social, religiosa, ancestral e econômica**, utilizando **conhecimentos, inovações e práticas gerados e transmitidos pela tradição.** ”

(Decreto n. 6.040, de 7 de fevereiro de 2007)

Apoio



Realização



Conferência Nacional dos
Agentes Produtores e Usuários
de Dados - CONFEST/CONFEGE
SALVADOR, BAHIA - 3 A 5 DE DEZEMBRO DE 2025

Cartografia censitária e diversidade territorial
dos Povos e Comunidades Tradicionais:
potencialidades do 12º CAFA

Povos e Comunidades Tradicionais

Importância da coleta de informações sobre etnia em países de diversidade étnico-cultural e do princípio da **autodeclaração**.

Recomendações das Nações Unidas para a Rodada 2020 dos Censos Demográficos

Consciência de sua **identidade étnica** como critério para determinar os grupos trabalhados.

Convenção 169 da OIT

Apoio

SENAI
CIMATEC
UNIVERSIDADE

Sistema
FIEB
SEI - SEBRAE (SIS-SEBRAE)

GOVERNO DO ESTADO
BAHIA

GOVERNO
PRESIDENTE
TERESIA
PIA SANTI

IBGE
Instituto Brasileiro de Geografia e Estatística

Realização

MINISTÉRIO DO
PLANEJAMENTO
E ORÇAMENTO

GOVERNO DO
BRASIL
DO LADO DO POVO BRASILEIRO



Conferência Nacional dos
Agentes Produtores e Usuários
de Dados - CONFEST/CONFEGE
SALVADOR, BAHIA - 3 A 5 DE DEZEMBRO DE 2025

Qual a relevância da cartografia censitária para PCTs?

➤ Garantia de percurso e cobertura

- Identificação de onde esperamos encontrar uma localidade de PCTs e qual ou quais os segmentos que se espera encontrar
 - Orienta a realização de reunião de abordagem
 - Permite aplicação do questionário de abordagem comunitário
- Melhoria na lista prévia de endereços a serem visitados, sejam eles
 - Sedes de associações, colônias de pescadores, sindicatos, cooperativas, ou
 - Potenciais sedes de estabelecimentos agropecuários

Apoio



Realização



Conferência Nacional dos
Agentes Produtores e Usuários
de Dados - CONFEST/CONFEGE
SALVADOR, BAHIA - 3 A 5 DE DEZEMBRO DE 2025

Qual a relevância da cartografia censitária para PCTs?

➤ Orienta o módulo de treinamento de PCTs

- Permite estimar quantos recenseadores (e equipes) serão necessários para a realização de coleta nos setores de PCTs
- Permite direcionar o módulo de PCTs por UF, considerando os segmentos que poderão ser encontrados e as adaptações específicas para esses segmentos
 - Reduzir o tempo de treinamento
 - Evita que especificidades de uma determinada região sejam repassadas para todas as equipes que vão atuar no território nacional

Apoio

SENAI
CIMATEC
UNIVERSIDADE

Sistema
FIEB
SIST. MAN. INT. CEN

GOVERNO DO ESTADO
BAHIA

GOVERNO
PRESIDENTE
TERESIA
PIA SANTI

IBGE
Instituto Brasileiro de Geografia e Estatística

MINISTÉRIO DO
PLANEJAMENTO
E ORÇAMENTO

GOVERNO DO
BRASIL
DO LADO DO POVO BRASILEIRO



Conferência Nacional dos
Agentes Produtores e Usuários
de Dados - CONFEST/CONFEGE

SALVADOR, BAHIA - 3 A 5 DE DEZEMBRO DE 2025

Qual a relevância da cartografia censitária para PCTs?

- Orienta a abertura espacialmente controlada de quesitos
 - Permite que quesitos específicos sejam abertos de acordo com a posição topológica do recenseador no momento de registro do endereço do estabelecimento agropecuário
 - Permite que textos de ajuda tenham exemplos mais direcionados para os segmentos de PCTs esperados nos setores
 - Orienta a abertura de opções dos bancos descritores

Apoio

SENAI
CIMATEC
UNIVERSIDADE

Sistema
FIEB
SEI - SEMINÁRIO DO CEN

GOVERNO DO ESTADO
BAHIA

GOVERNO
PRESIDENTE
TERESIA
PIA ABRE

IBGE
Instituto Brasileiro de Geografia e Estatística

MINISTÉRIO DO
PLANEJAMENTO
E ORÇAMENTO

Realização

GOVERNO DO
BRASIL
DO LADO DO POVO BRASILEIRO



Conferência Nacional dos
Agentes Produtores e Usuários
de Dados - CONFEST/CONFEGE

SALVADOR, BAHIA - 3 A 5 DE DEZEMBRO DE 2025

Qual a relevância da cartografia censitária para PCTs?

- Permite um monitoramento direcionado da coleta
 - Permite construção de estimativas mínimas por segmento de estabelecimentos agropecuários, comparando com registros administrativos e com estimativas de estabelecimentos agropecuários
 - Permite monitoramento espacializado da coleta
 - Cobertura
 - Produtividade
 - Qualidade

Apoio





Conferência Nacional dos
Agentes Produtores e Usuários
de Dados - CONFEST/CONFEGE

SALVADOR, BAHIA - 3 A 5 DE DEZEMBRO DE 2025

Cartografia censitária e diversidade territorial dos Povos e Comunidades Tradicionais: potencialidades do 12º CAFA

Desafios do Mapeamento de PCTs

Diversas modalidades de
ocupação territorial:

Pequenos agrupamentos
domiciliares



Grandes aglomerações
populacionais



Território Quilombola
em Oriximiná/PA



Terra Indígena Aldeia Limão Verde,
Amambai/MS



Terra Indígena Tapeba,
Caucaia/CE



Aldeia Vertical, Rio de Janeiro/RJ

Apoio

SENAI
CIMATEC
UNIVERSIDADE

Sistema
FIEB

GOVERNO DO ESTADO
BAHIA

GOVERNO
PRESIDENTE
TERESIA
PIA BANTE

IBGE
Instituto Brasileiro de Geografia e Estatística

Realização

MINISTÉRIO DO
PLANEJAMENTO
E ORÇAMENTO

GOVERNO DO
BRASIL
DO LADO DO POVO BRASILEIRO



Conferência Nacional dos
Agentes Produtores e Usuários
de Dados - CONFEST/CONFEGE

SALVADOR, BAHIA - 3 A 5 DE DEZEMBRO DE 2025

Cartografia censitária e diversidade territorial
dos Povos e Comunidades Tradicionais:
potencialidades do 12º CAFA

Desafios do Mapeamento de PCTs

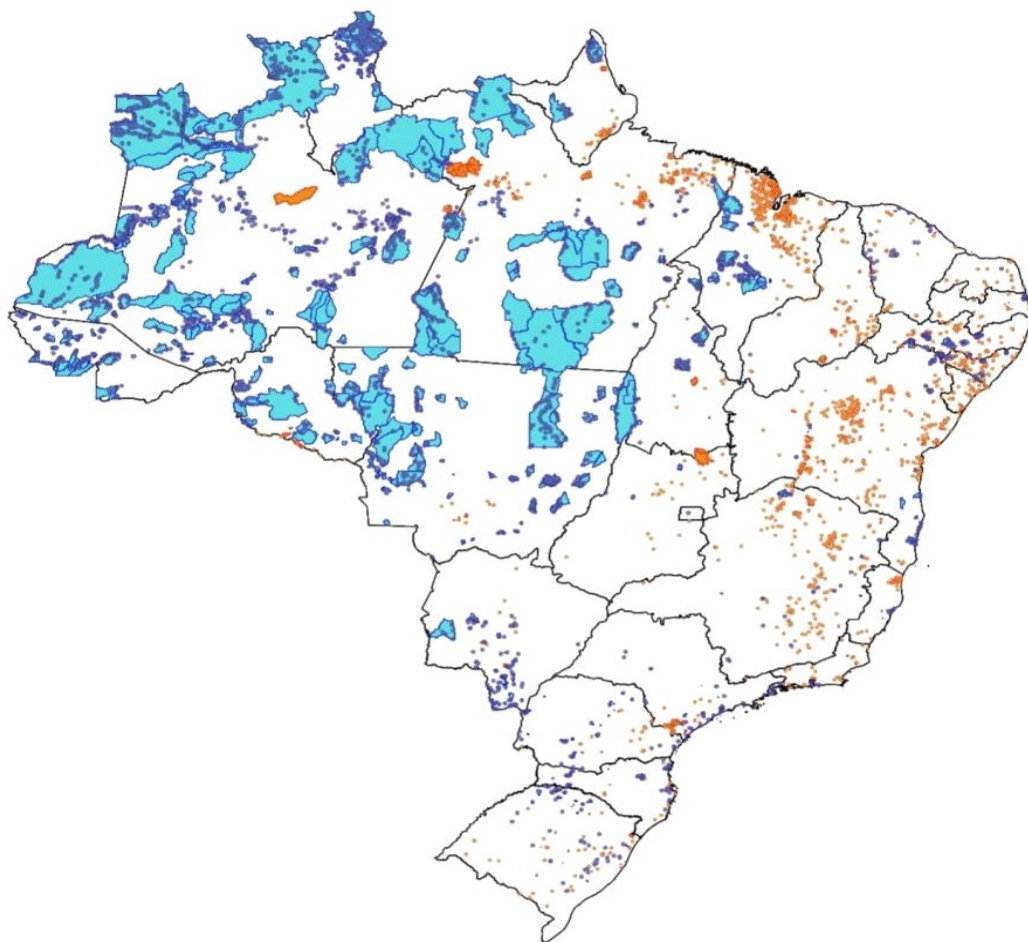

A captação completa e
detalhada desses grupos
populacionais só é possível
com a **varredura completa**
do território brasileiro.

Apoio



Realização



Conferência Nacional dos
Agentes Produtores e Usuários
de Dados - CONFEST/CONFEGE
SALVADOR, BAHIA - 3 A 5 DE DEZEMBRO DE 2025

Cartografia censitária e diversidade territorial
dos Povos e Comunidades Tradicionais:
potencialidades do 12º CAFA

PCTs nos Censos Anteriores

Pergunta de identidade étnica para “Indígenas”:

- Desde 1991, no quesito de “cor ou raça”
- Desde 2010, no quesito de cobertura para residentes em Terras Indígenas





Conferência Nacional dos
Agentes Produtores e Usuários
de Dados - CONFEST/CONFEGE

SALVADOR, BAHIA - 3 A 5 DE DEZEMBRO DE 2025

Cartografia censitária e diversidade territorial dos Povos e Comunidades Tradicionais: potencialidades do 12º CAFA

PCTs nos Censos Demográfico 2010

- Passagem do quesito de **cor ou raça** para o **questionário do Universo**
- Compatibilização da **malha de setores censitários** com os **limites das Terras Indígenas**
- Diferenciação da **população dentro e fora de Terras Indígenas**
- Possibilitou a aplicação, nas Terras Indígenas, de um quesito de cobertura: **“se considera indígena?”**
- Investigação de **etnia e línguas indígenas** faladas
- Primeiro censo com **questionários georreferenciados nas áreas rurais**

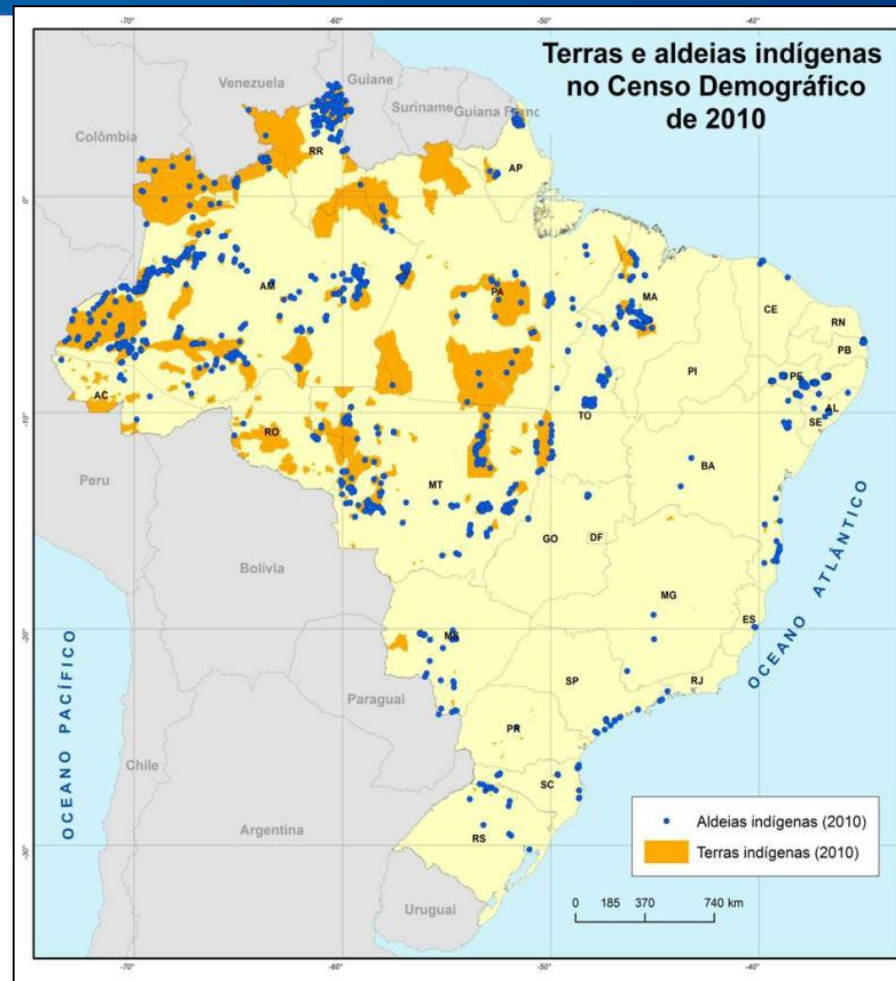

Apoio

SENAI
CIMATEC
UNIVERSIDADE

Sistema
FIEB

GOVERNO DO ESTADO
BIAHIA

GOVERNO
PESQUISA
TRABALHO
PIA BAHIA

IBGE
Instituto Brasileiro de Geografia e Estatística

Realização

MINISTÉRIO DO
PLANEJAMENTO
E ORÇAMENTO

GOVERNO DO
BRASIL
DO LADO DO POVO BRASILEIRO



**Conferência Nacional dos
Agentes Produtores e Usuários
de Dados - CONFEST/CONFEGE**

SALVADOR, BAHIA - 3 A 5 DE DEZEMBRO DE 2025

**Cartografia censitária e diversidade territorial
dos Povos e Comunidades Tradicionais:
potencialidades do 12º CAFA**

PCTs nos Censos Demográfico 2022

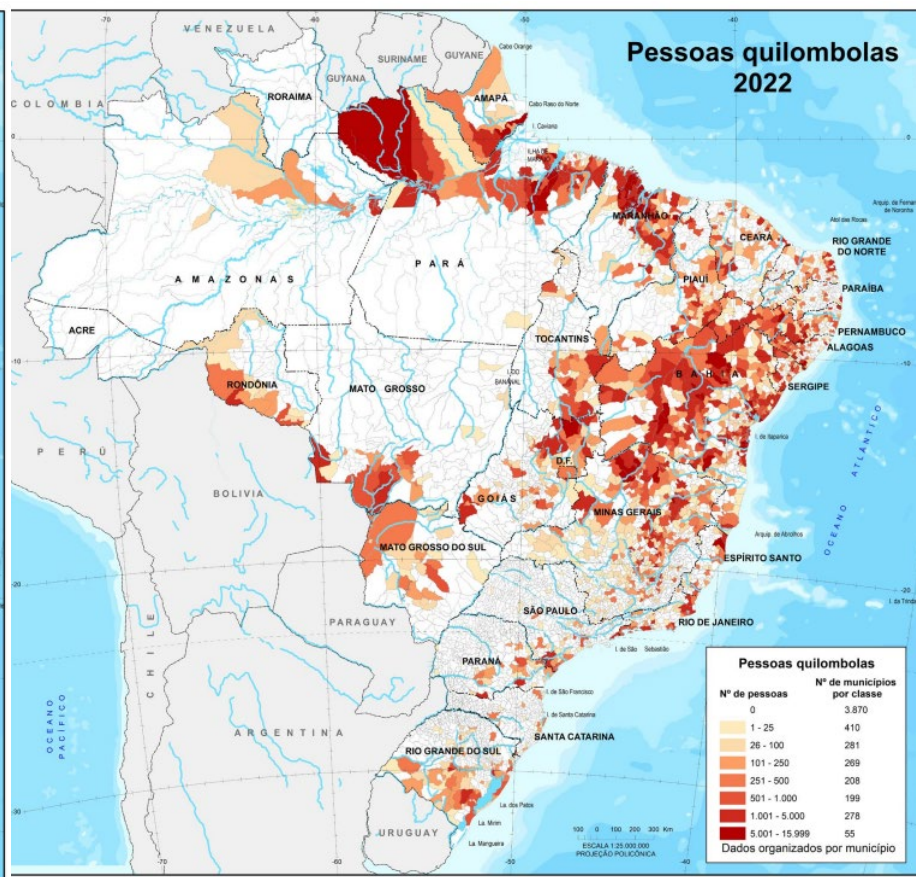
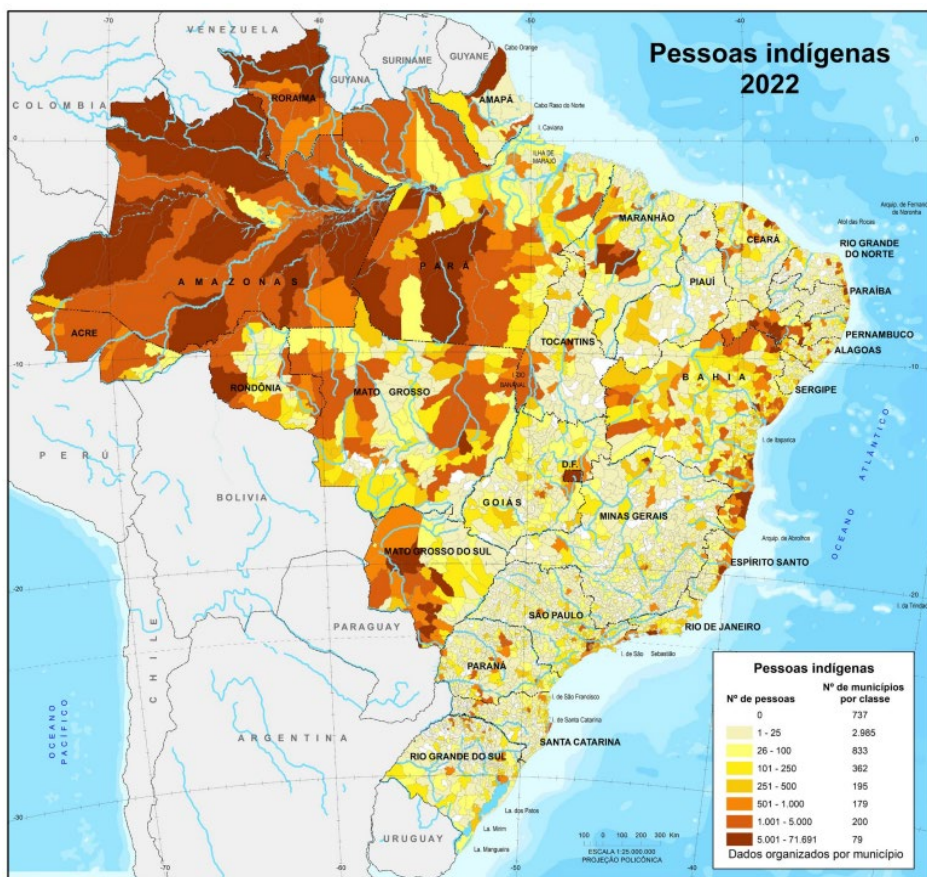

Apoio

SENAI
CIMATEC
UNIVERSIDADE

Sistema
FIEB
SIST. BRAS. DE IN. COM.

GOVERNO DO ESTADO
AMPA

GOVERNO
PERNAMBUCO
PEABENTE

IBGE
Instituto Brasileiro de Geografia e Estatística

MINISTÉRIO DO
PLANEJAMENTO
E ORÇAMENTO

GOVERNO DO
BRASIL
DO LADO DO POVO BRASILEIRO

Realização



Conferência Nacional dos
Agentes Produtores e Usuários
de Dados - CONFEST/CONFEGE
SALVADOR, BAHIA - 3 A 5 DE DEZEMBRO DE 2025

Cartografia censitária e diversidade territorial
dos Povos e Comunidades Tradicionais:
potencialidades do 12º CAFA

PCTs nos Censos Demográfico 2022

Áreas de Interesse Operacional (AIOs)

- Demanda de abertura dos quesitos étnicos em **áreas pré-delimitadas**
- Essas áreas não necessariamente coincidem com os setores censitários
- Necessidade de nova estrutura territorial de suporte para **abertura controlada dos quesitos**

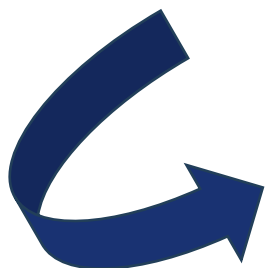

Necessidade de adequações na Base Territorial

Desenvolver uma nova estrutura territorial:
a Área de Interesse Operacional

Apoio

SENAI
CIMATEC
UNIVERSIDADE

Sistema
FIEB
2025 - 2026 - 2027

GOVERNO DO ESTADO
BAHIA

GOVERNO
PRESIDENTE
TERESIA
PIA SANTI

IBGE
Instituto Brasileiro de Geografia e Estatística

MINISTÉRIO DO
PLANEJAMENTO
E ORÇAMENTO

GOVERNO DO
BRASIL
DO LADO DO POVO BRASILEIRO

Realização



Conferência Nacional dos
Agentes Produtores e Usuários
de Dados - CONFEST/CONFEGE
SALVADOR, BAHIA - 3 A 5 DE DEZEMBRO DE 2025

Cartografia censitária e diversidade territorial dos Povos e Comunidades Tradicionais: potencialidades do 12º CAFA

PCTs nos Censos Demográfico 2022

- Manutenção da metodologia de 2010:
 - Quesito cor ou raça **(abertura universal)**
 - Quesito "se considera indígena?" **(abertura espacialmente controlada)**
- Atualização dos **limites de Terras Indígenas** nos setores censitários
- Aperfeiçoamento da **investigação de etnia e línguas indígenas**
- Informação de **concentração de pessoas indígenas**:
Localidades

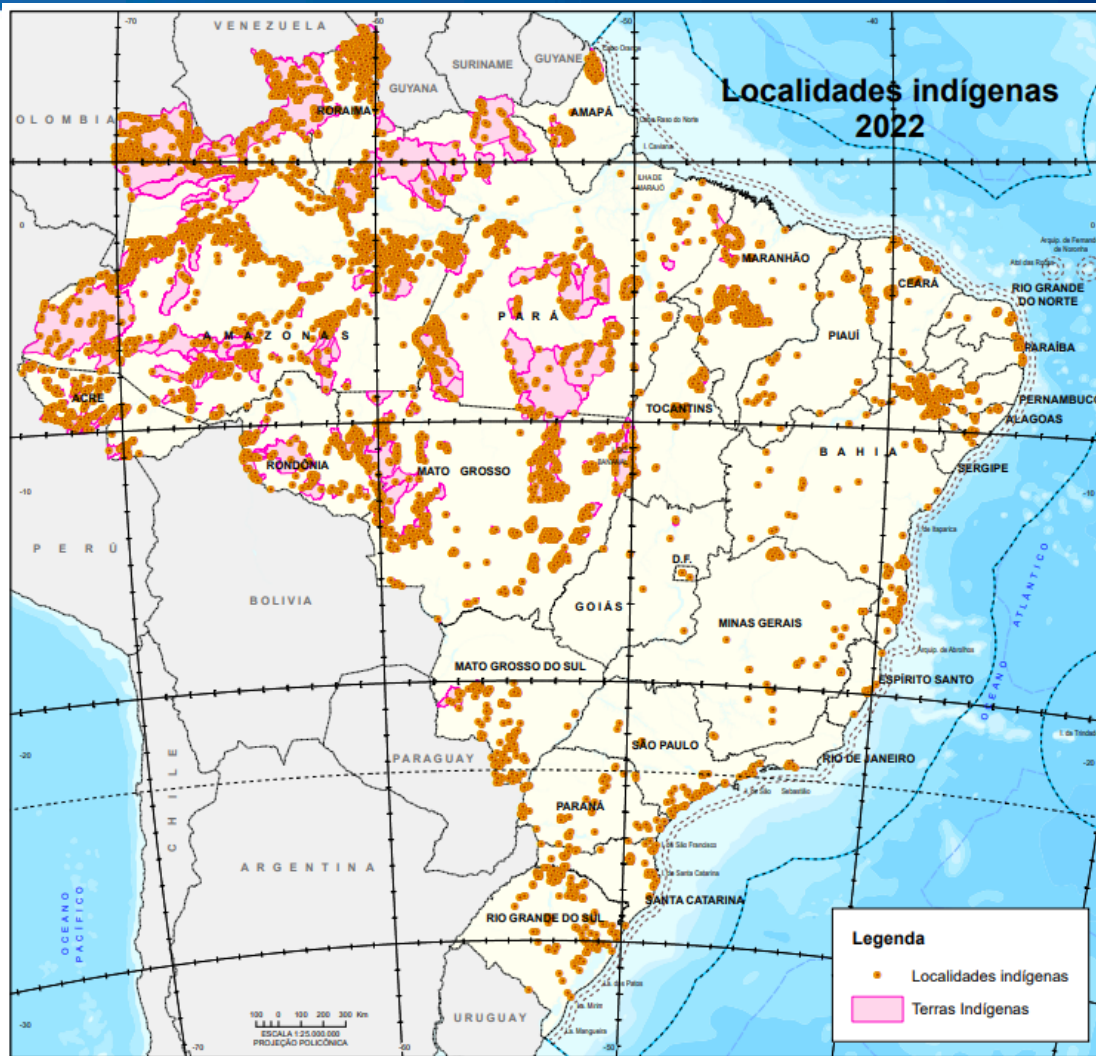



Conferência Nacional dos
Agentes Produtores e Usuários
de Dados - CONFEST/CONFEGE

SALVADOR, BAHIA - 3 A 5 DE DEZEMBRO DE 2025

Cartografia censitária e diversidade territorial dos Povos e Comunidades Tradicionais: potencialidades do 12º CAFA

PCTs nos Censos Demográfico 2022

- Primeira vez que o pertencimento étnico quilombola foi identificado
- Pergunta "Se considera quilombola?" Com abertura espacialmente controlada
- Pergunta sobre pertencimento comunitário: "Qual o nome da sua comunidade?"
- Adequação dos limites dos setores censitários aos Territórios Quilombolas
- Concentração de pessoas quilombolas: Localidades

IBGE

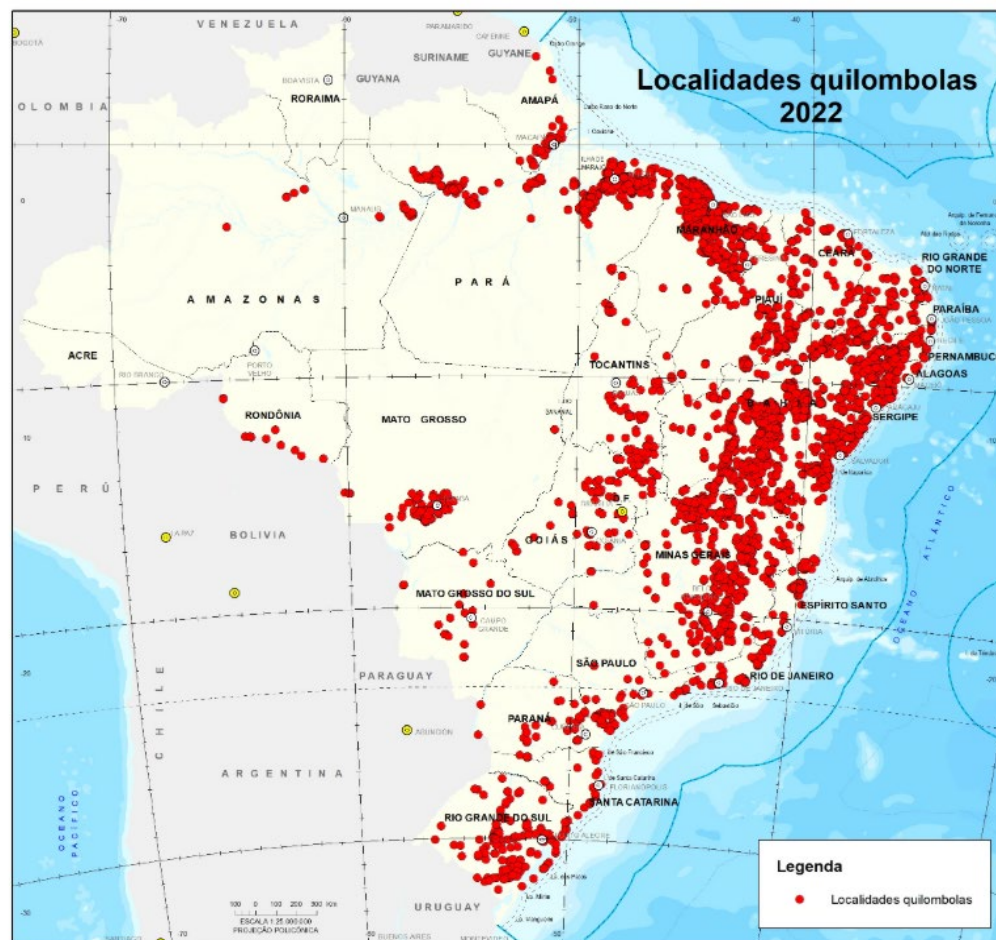

Fonte: IBGE, Censo Demográfico 2022.

Apoio

SENAI
CIMATEC
UNIVERSIDADE

Sistema
FIEB
SIST. FIEB - 1950-2025

GOVERNO DO ESTADO
DE BAHIA

GOVERNO
PRESIDENTE
TERESIA
PEABENTE

IBGE
Instituto Brasileiro de Geografia e Estatística

Realização

MINISTÉRIO DO
PLANEJAMENTO
E ORÇAMENTO

GOVERNO DO
BRASIL
DO LADO DO POVO BRASILEIRO



Conferência Nacional dos
Agentes Produtores e Usuários
de Dados - CONFEST/CONFEGE

SALVADOR, BAHIA - 3 A 5 DE DEZEMBRO DE 2025

Cartografia censitária e diversidade territorial
dos Povos e Comunidades Tradicionais:
potencialidades do 12º CAFA

12º Censo Agropecuário, Florestal e Aquícola

O que é?

Principal e mais completa investigação estatística e territorial sobre a produção agropecuária e extrativista do país.

Apoio

SENAI
CIMATEC
UNIVERSIDADE

Sistema
FIEB
SISTEMA FIEB

GOVERNO DO ESTADO
BAHIA

GOVERNO
PRESIDENTE
TERESIA
PIA BENTE

IBGE
Instituto Brasileiro de Geografia e Estatística

MINISTÉRIO DO
PLANEJAMENTO
E ORÇAMENTO

GOVERNO DO
BRASIL
DO LADO DO POVO BRASILEIRO



Conferência Nacional dos
Agentes Produtores e Usuários
de Dados - CONFEST/CONFEGE
SALVADOR, BAHIA - 3 A 5 DE DEZEMBRO DE 2025

Cartografia censitária e diversidade territorial
dos Povos e Comunidades Tradicionais:
potencialidades do 12º CAFA

12º Censo Agropecuário, Florestal e Aquícola

O Censo Agropecuário é essencial para:

- ✓ O **dimensionamento** de áreas cultiváveis, dos níveis de produção de alimentos e da criação animal;
- ✓ Avaliar a situação de produção de alimentos para **comunidades que vivem da subsistência**;
- ✓ A quantificação de trabalhadores rurais e sua estratificação em **idade, gênero, escolaridade** etc.;
- ✓ A classificação dos padrões de **obtenção e ocupação do território** nacional em atividades agropecuárias, extrativistas e aquícolas.

Apoio

SENAI
CIMATEC
UNIVERSIDADE

Sistema
FIEB
1957 - 1999 - 2011 - 2015

GOVERNO DO ESTADO
BAHIA

GOVERNO
PRESIDENTE
TERESIA
PIA SANTI

IBGE
Instituto Brasileiro de Geografia e Estatística

MINISTÉRIO DO
PLANEJAMENTO
E ORÇAMENTO

GOVERNO DO
BRASIL
DO LADO DO POVO BRASILEIRO

Realização



Conferência Nacional dos
Agentes Produtores e Usuários
de Dados - CONFEST/CONFEGE

SALVADOR, BAHIA - 3 A 5 DE DEZEMBRO DE 2025

Cartografia censitária e diversidade territorial
dos Povos e Comunidades Tradicionais:
potencialidades do 12º CAFA

12º Censo Agropecuário, Florestal e Aquícola

O que será pesquisado?

- Características dos produtores
- Área do estabelecimento, segundo a condição das terras
- Características do estabelecimento
- Pessoal ocupado
- Pecuária (bovinos, equinos, muares, suínos, caprinos, galinhas etc.)
- Criação de abelhas
- Aquicultura
- Extrativismo
- Lavoura temporária
- Lavoura permanente
- Horticultura
- Floricultura
- Pesca (apenas em áreas PCT)
- Destino da produção
- Financiamentos e empréstimos
- Despesas Investimentos
- Sucessão familiar e continuidade do estabelecimento
- Meio ambiente e perdas

Apoio

SENAI
CIMATEC
UNIVERSIDADE

Sistema
FIEB
SIST. BARRA DO CARI

GOVERNO DO ESTADO
BAHIA

GOVERNO
PRESIDENTE
TERESIA
PIA BENTE

IBGE
Instituto Brasileiro de Geografia e Estatística

MINISTÉRIO DO
PLANEJAMENTO
E ORÇAMENTO

GOVERNO DO
BRASIL
DO LADO DO POVO BRASILEIRO



Conferência Nacional dos
Agentes Produtores e Usuários
de Dados - CONFEST/CONFEGE
SALVADOR, BAHIA - 3 A 5 DE DEZEMBRO DE 2025

Cartografia censitária e diversidade territorial
dos Povos e Comunidades Tradicionais:
potencialidades do 12º CAFA

Povos e Comunidades Tradicionais no 12º Censo Agropecuário, Florestal e Aquícola

Conselho Nacional de Povos e Comunidades Tradicionais:
identificação e visibilização aos segmentos de povos e comunidades
tradicionais.

(Decreto n. 8750, de 9 de maio de 2016)

Ribeirinhos

Indígenas

Quilombolas

Vazanteiros

Ilhéus

Extrativistas

Pantaneiros

Caiçaras

Retireiros

Geraizeiros

Faxinalenses

Veredeiros

Morroquianos

Ciganos

Pomeranos

Fundos/Fechos
de Pasto

Povos de terreiro /
matriz africana

Pescadores
artesanais

Quebradeiras de
coco-de-babaçu

Apoio

SENAI
CIMATEC
UNIVERSIDADE

Sistema
FIEB
SEI - SEME - INE - CEN

GOVERNO DO ESTADO
BAHIA

GOVERNO
PRESIDENTE
TERESIA
PIA BENTE

IBGE
Instituto Brasileiro de Geografia e Estatística

MINISTÉRIO DO
PLANEJAMENTO
E ORÇAMENTO

GOVERNO DO
BRASIL
DO LADO DO POVO BRASILEIRO

Realização



Conferência Nacional dos
Agentes Produtores e Usuários
de Dados - CONFEST/CONFEGE
SALVADOR, BAHIA - 3 A 5 DE DEZEMBRO DE 2025

Cartografia censitária e diversidade territorial
dos Povos e Comunidades Tradicionais:
potencialidades do 12º CAFA

Povos e Comunidades Tradicionais no 12º Censo Agropecuário, Florestal e Aquícola

Conselho Nacional de Povos e Comunidades Tradicionais:
identificação e visibilização aos segmentos de povos e comunidades
tradicionais.

(Decreto n. 8750, de 9 de maio de 2016)

Ribeirinhos

Indígenas

Quilombolas

Vazanteiros

Ilhéus

Extrativistas

Pantaneiros

Faxinalenses

Veredeiros

M

Mais Povos e Comunidades
Tradicionais mapeados ao
longo do processo.

os

os

Peixeiros
de Pasto

Povos de terreiro /
matriz africana

Pescadores
artesanais

Quebradeiras de
coco-de-babaçu

ALERTA DE
SPOILER

Apoio

Realização

SENAI
CIMATEC
UNIVERSIDADE

Sistema
FIEB
SIST. FIEB - FIEB - FIEB

GOVERNO DO ESTADO
BAHIA

GOVERNO
FEDERAL
BRASIL

IBGE
Instituto Brasileiro de Geografia e Estatística

MINISTÉRIO DO
PLANEJAMENTO
E ORÇAMENTO

GOVERNO DO
BRASIL
DO LADO DO POVO BRASILEIRO



Conferência Nacional dos
Agentes Produtores e Usuários
de Dados - CONFEST/CONFEGE
SALVADOR, BAHIA - 3 A 5 DE DEZEMBRO DE 2025

Cartografia censitária e diversidade territorial
dos Povos e Comunidades Tradicionais:
potencialidades do 12º CAFA

Mapeamento dos PCTs no 12º CAFA

✓ Organizamos uma base de dados de referência para atualização.

✓ Treinamos nossas equipes de atualizadores nos estados.

✓ As equipes organizaram repasses de treinamentos para as nossas agências.

✓ Equipes estaduais entrando em contato com as lideranças estaduais dos segmentos.

✓ Seguimos em busca de bases de dados e registros administrativos.

Apoio

SENAI
CIMATEC
UNIVERSIDADE

Sistema
FIEB
SIST. FIEB (SIS. FIEB)

GOVERNO DO ESTADO
BAHIA

GOVERNO
PRESIDENTE
TERESIA
PIA SANTI

IBGE
Instituto Brasileiro de Geografia e Estatística

MINISTÉRIO DO
PLANEJAMENTO
E ORÇAMENTO

GOVERNO DO
BRASIL
DO LADO DO POVO BRASILEIRO



Conferência Nacional dos
Agentes Produtores e Usuários
de Dados - CONFEST/CONFEGE

SALVADOR, BAHIA - 3 A 5 DE DEZEMBRO DE 2025

Cartografia censitária e diversidade territorial
dos Povos e Comunidades Tradicionais:
potencialidades do 12º CAFA

Mapeamento dos PCTs no 12º CAFA

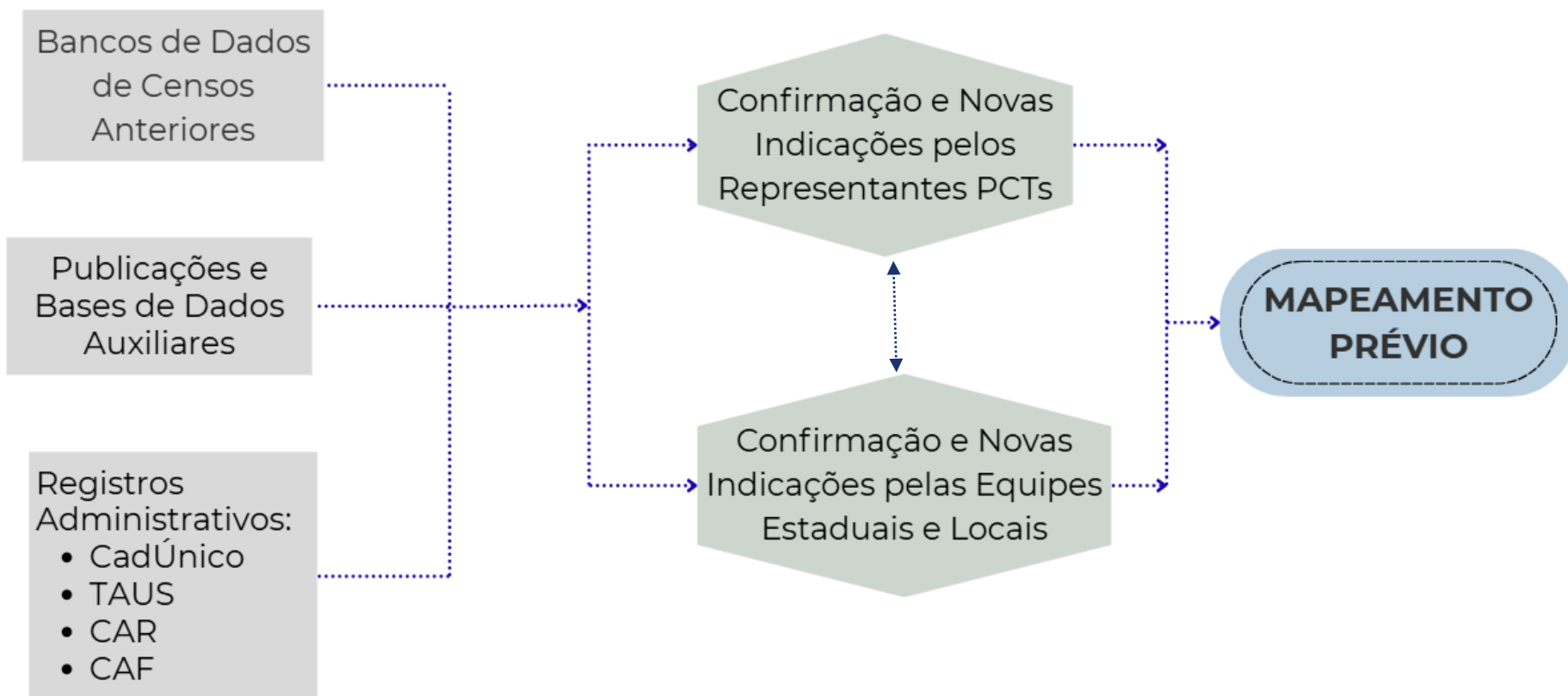



Conferência Nacional dos
Agentes Produtores e Usuários
de Dados - CONFEST/CONFEGE
SALVADOR, BAHIA - 3 A 5 DE DEZEMBRO DE 2025

Cartografia censitária e diversidade territorial
dos Povos e Comunidades Tradicionais:
potencialidades do 12º CAFA

Mapeamento dos PCTs no 12º CAFA

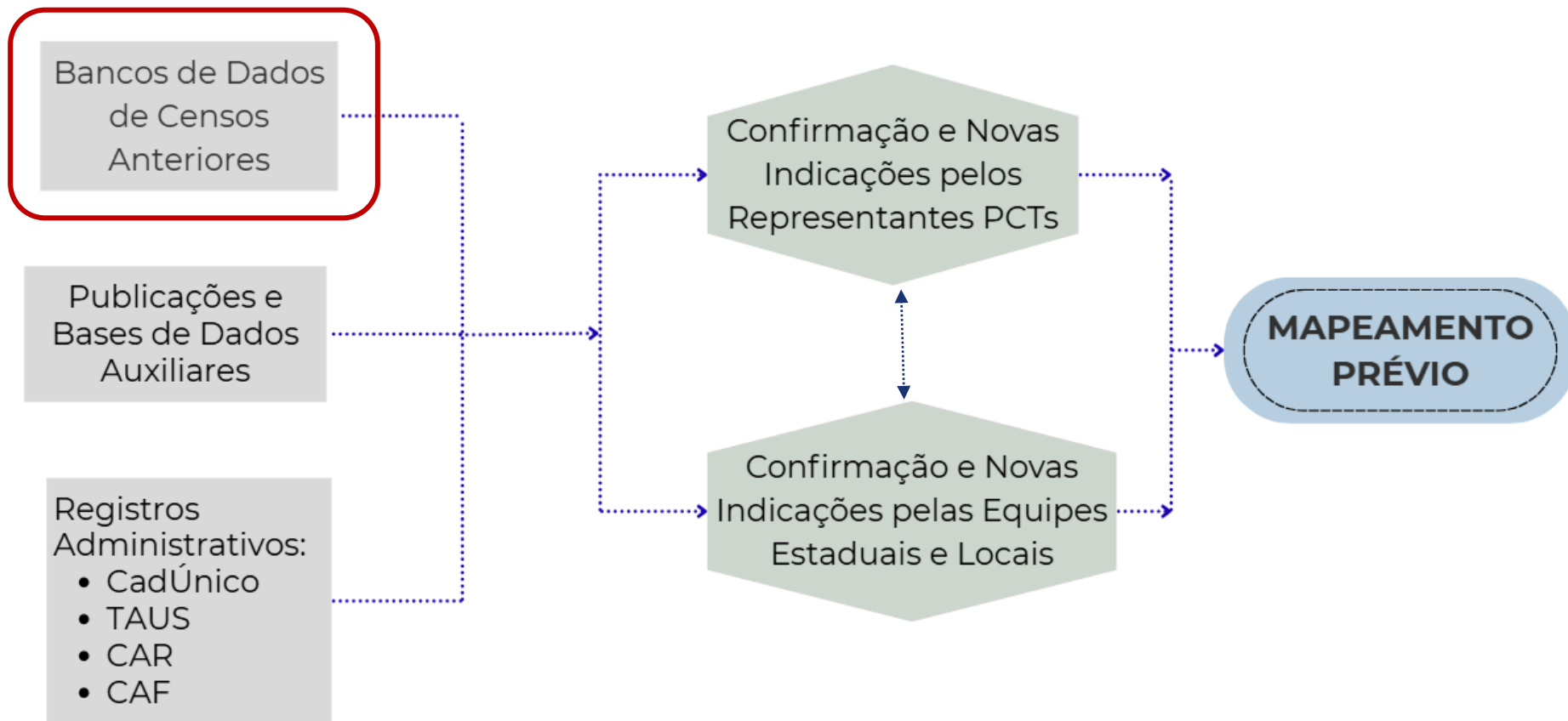



Conferência Nacional dos
Agentes Produtores e Usuários
de Dados - CONFEST/CONFEGE

SALVADOR, BAHIA - 3 A 5 DE DEZEMBRO DE 2025

Cartografia censitária e diversidade territorial
dos Povos e Comunidades Tradicionais:
potencialidades do 12º CAFA

Mapeamento dos PCTs no 12º CAFA

Grupos com domicílios e estabelecimentos
agropecuários nos **censos anteriores** com potencial
presença de povos e comunidades tradicionais:

- Andirobeiros
- Caiçaras
- Catadoras de mangaba
- Ciganos
- Extrativistas
- Faxinalenses
- Fundo e fecho de pasto
- Geraizeiros
- Ilhéus
- Pantaneiros
- Pescadores artesanais
- Pomeranos
- Quebradeiras de coco babaçu
- Ribeirinhos
- Vazanteiros
- Veredeiros

Apoio

Realização

SENAI
CIMATEC
UNIVERSIDADE

Sistema
FIEB
SIST. FIEB (SIS. FIEB)

GOVERNO DO ESTADO
BAHIA

GOVERNO
PRESIDENTE
TERESIA
PIA BENTE

IBGE
Instituto Brasileiro de Geografia e Estatística

MINISTÉRIO DO
PLANEJAMENTO
E ORÇAMENTO

GOVERNO DO
BRASIL
DO LADO DO POVO BRASILEIRO



Conferência Nacional dos
Agentes Produtores e Usuários
de Dados - CONFEST/CONFEGE
SALVADOR, BAHIA - 3 A 5 DE DEZEMBRO DE 2025

Cartografia censitária e diversidade territorial dos Povos e Comunidades Tradicionais: potencialidades do 12º CAFA

Endereços identificados em bases de censos anteriores:

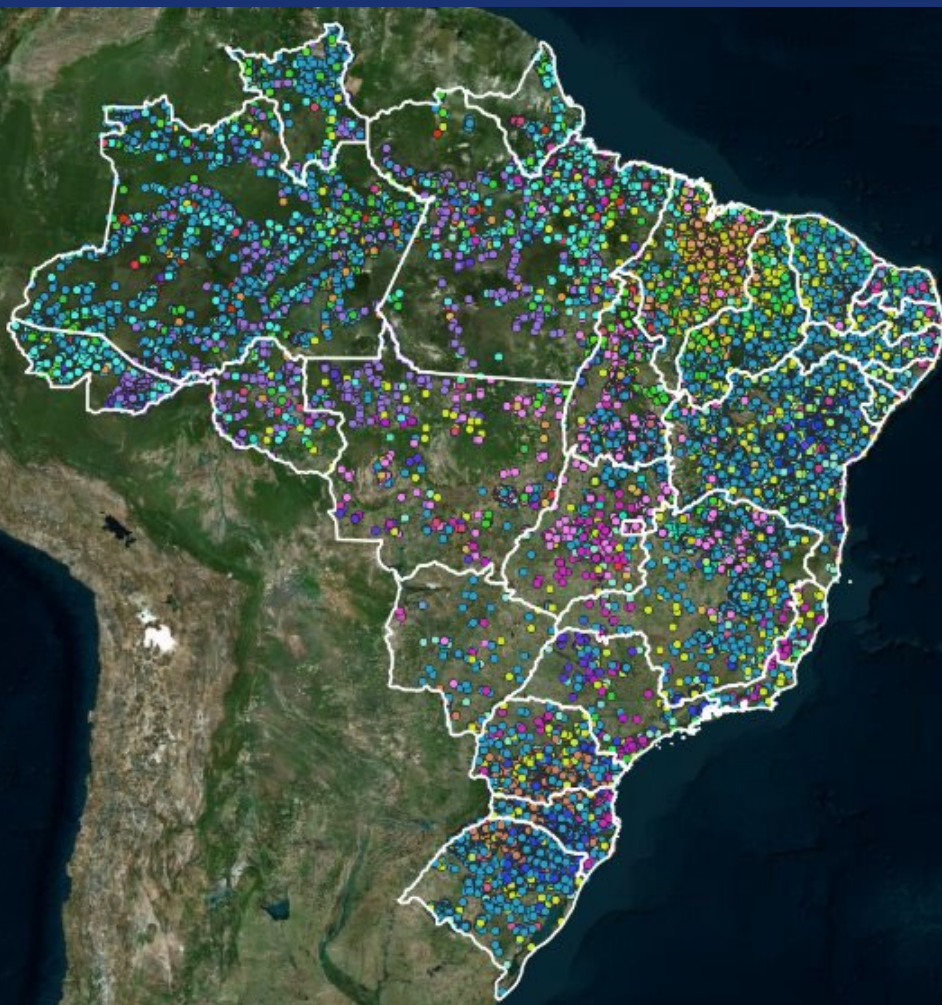

Segmento	Estabelecimentos potenciais identificados
Andirobeiros	1.704
Caiçaras	39.179
Catadoras de mangaba	776
Ciganos	9.260
Extrativistas	568.799
Faxinalenses	40.246
Fecho de pasto	1.312
Fundo de pasto	5.094
Geraizeiros	3.681
Ilhéus	1.026
Pantaneiros	1.883
Pescadores artesanais	151.587
Pomeranos	4.627
Quebradeiras de coco babaçu	10.760
Ribeirinhos	97.525
Seringueiros	16.010
Vazanteiros	1.037
Veredeiros	37.109
Total Geral	991.615



Conferência Nacional dos
Agentes Produtores e Usuários
de Dados - CONFEST/CONFEGE

SALVADOR, BAHIA - 3 A 5 DE DEZEMBRO DE 2025

Cartografia censitária e diversidade territorial
dos Povos e Comunidades Tradicionais:
potencialidades do 12º CAFA

Mapeamento dos PCTs no 12º CAFA

Endereços identificados em bases
de censos anteriores:

116.013 áreas de interesse

Identificadas com presença
potencial de povos e
comunidades tradicionais



Confirmação pelos nossos
atualizadores estaduais e locais

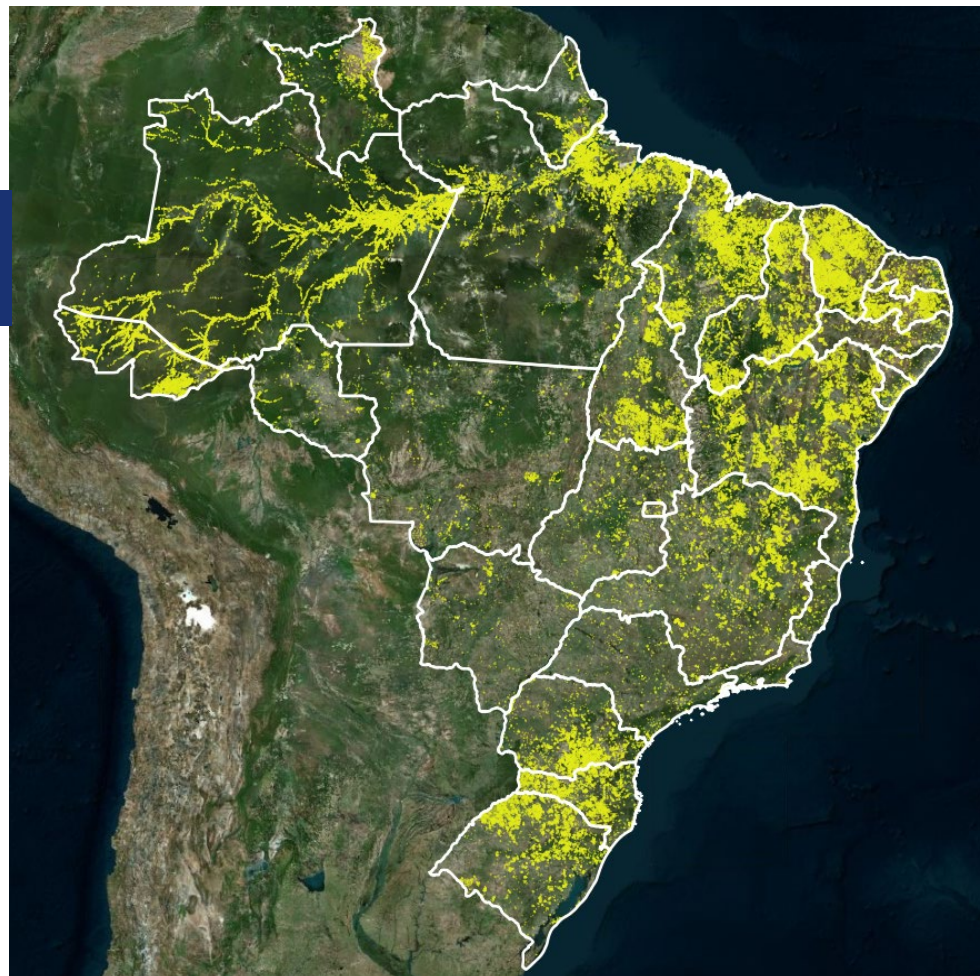

Apoio

SENAI
CIMATEC
UNIVERSIDADE

Sistema
FIEB
SIST. FIEB (SIS. FIEB)

GOVERNO DO ESTADO
BAHIA

GOVERNO
PRESIDENTE
TERESIA
PIA BENTE

IBGE
Instituto Brasileiro de Geografia e Estatística

Realização

MINISTÉRIO DO
PLANEJAMENTO
E ORÇAMENTO

GOVERNO DO
BRASIL
DO LADO DO POVO BRASILEIRO



Conferência Nacional dos
Agentes Produtores e Usuários
de Dados - CONFEST/CONFEGE

SALVADOR, BAHIA - 3 A 5 DE DEZEMBRO DE 2025

Cartografia censitária e diversidade territorial
dos Povos e Comunidades Tradicionais:
potencialidades do 12º CAFA

Mapeamento dos PCTs no 12º CAFA

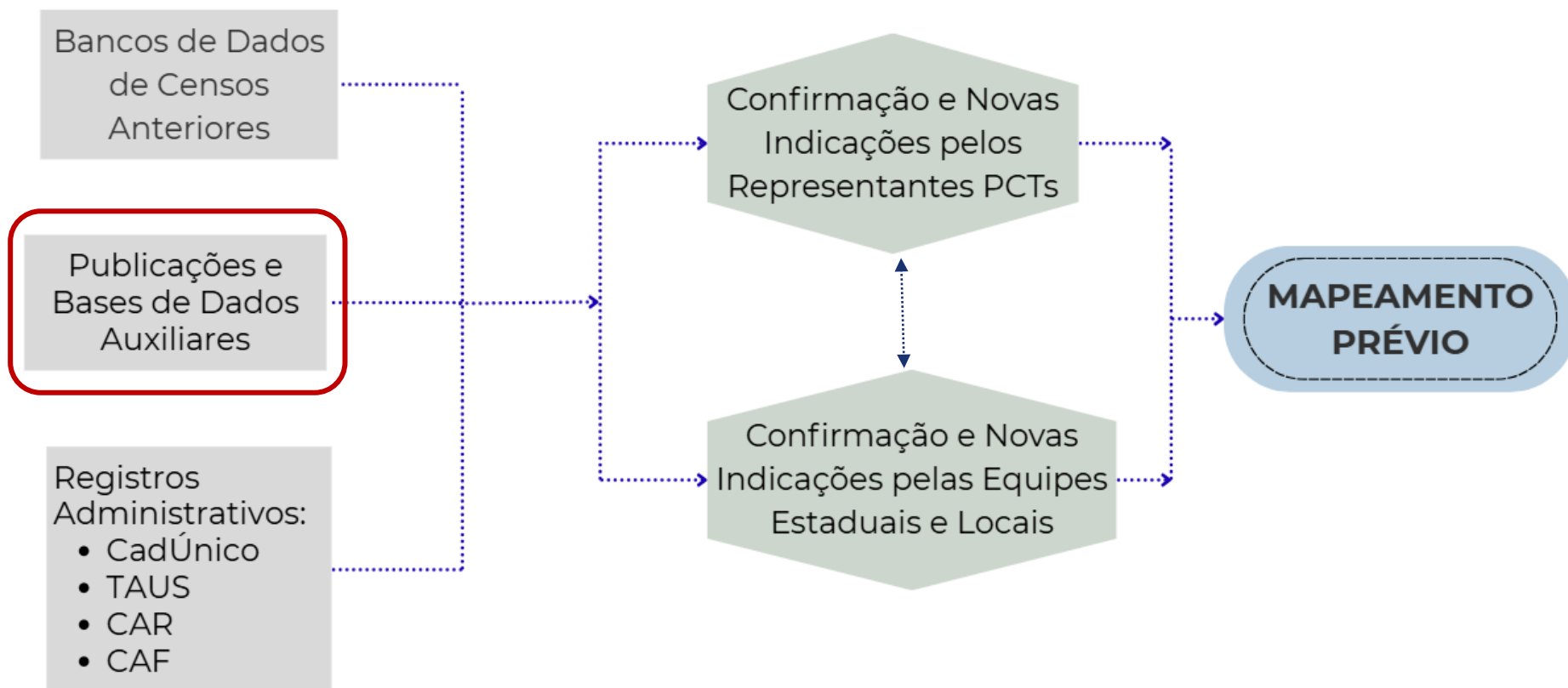



Conferência Nacional dos
Agentes Produtores e Usuários
de Dados - CONFEST/CONFEGE

SALVADOR, BAHIA - 3 A 5 DE DEZEMBRO DE 2025

Cartografia censitária e diversidade territorial
dos Povos e Comunidades Tradicionais:
potencialidades do 12º CAFA

Mapeamento dos PCTs no 12º CAFA

Publicações e Base de Dados Auxiliares:

- Reunimos centenas de publicações referentes aos PCTs
- Estamos trabalhando no georreferenciamento das publicações (fascículos e mapas) do Projeto Nova Cartografia Social da Amazônia e outros indicados pelas lideranças

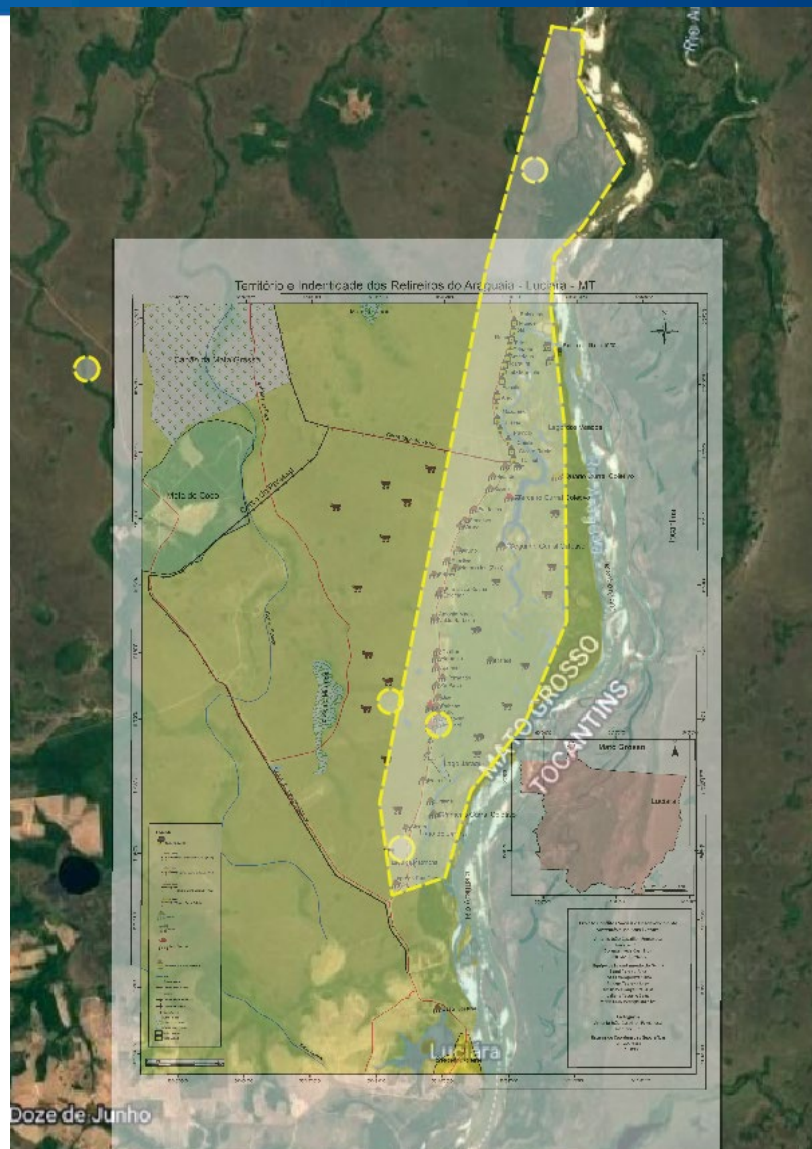



Conferência Nacional dos
Agentes Produtores e Usuários
de Dados - CONFEST/CONFEGE

SALVADOR, BAHIA - 3 A 5 DE DEZEMBRO DE 2025

Cartografia censitária e diversidade territorial
dos Povos e Comunidades Tradicionais:
potencialidades do 12º CAFA

Mapeamento dos PCTs no 12º CAFA

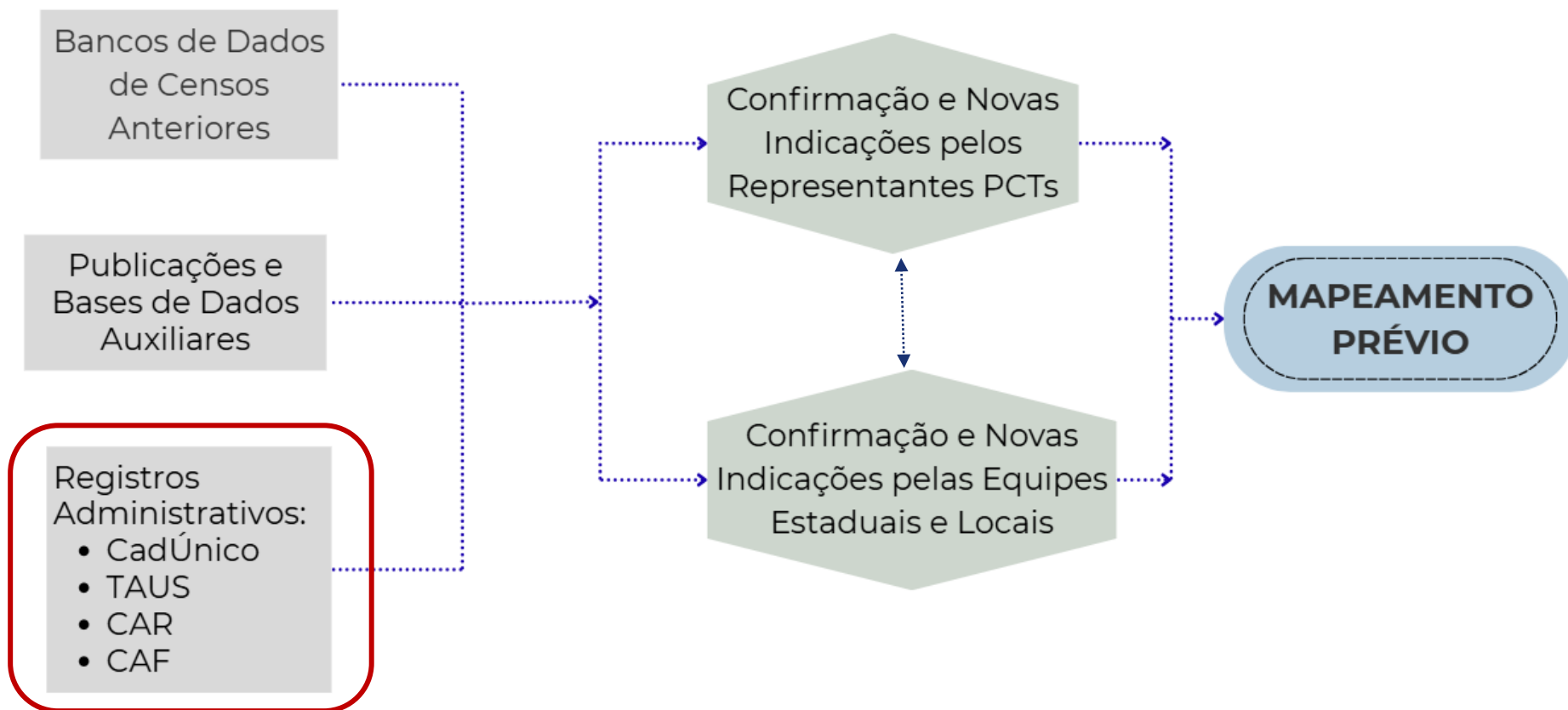



Conferência Nacional dos
Agentes Produtores e Usuários
de Dados - CONFEST/CONFE

SALVADOR, BAHIA - 3 A 5 DE DEZEMBRO DE 2025

Cartografia censitária e diversidade territorial
dos Povos e Comunidades Tradicionais:
potencialidades do 12º CAFA

Mapeamento dos PCTs no 12º CAFA

Registros Administrativos

Imóveis da União com TAUS:

- **19.754** registros já georreferenciados
- **6.119** registros georreferenciados pelo IBGE

The screenshot displays the QGIS desktop environment. The main map window shows a satellite view of a rural area with several green circular buffers overlaid. A point labeled 'Bela Vista do Jupatí' is marked. The left sidebar contains a 'Camadas' (Layers) panel with a tree view showing various data layers, including 'Georreferenciamento_Retorno_Sandra_280525', 'cnefe_c022', and a list of PCTs with their respective buffer IDs. The bottom panel shows a table of administrative records for the selected area.

id	RSP Imóvel	UF	Município	Endereço	Localidade	Latitude	Longitude
7	2496	405010211078	PA	Afua	IA ANAJAS S/N FLORO JUPATÍ - VILA BELA VISTA DO JUPATÍ	-0,1595214901	-50,3918657700
8	2497	405010211159	PA	Afua	IA ANAJAS S/N FLORO JUPATÍ - VILA BELA VISTA DO JUPATÍ	-0,1595214901	-50,3918657700
9	2498	405010211230	PA	Afua	IA ANAJAS S/N FLORO JUPATÍ - VILA BELA VISTA DO JUPATÍ	-0,1595214901	-50,3918657700



Conferência Nacional dos
Agentes Produtores e Usuários
de Dados - CONFEST/CONFEGE
SALVADOR, BAHIA - 3 A 5 DE DEZEMBRO DE 2025

Cartografia censitária e diversidade territorial
dos Povos e Comunidades Tradicionais:
potencialidades do 12º CAFA

Mapeamento dos PCTs no 12º CAFA

Registros Administrativos

Georreferenciamento do CADÚnico – GPTEs

Informações disponíveis para os grupos:

- Ciganos
- Extrativistas
- Pescadores artesanais
- Comunidades de Terreiro
- Ribeirinhos
- Agricultores familiares
- Assentados
- Acampados

Total de
3.634.675
famílias
cadastradas



81%
dos registros
georreferenciados
pelo IBGE



O que sobrou
será tratado
manualmente

Apoio

SENAI
CIMATEC
UNIVERSIDADE

Sistema
FIEB

GOVERNO DO ESTADO
BAHIA

GOVERNO
PRESIDENTE
TERESIA
PIA BENTE

IBGE
Instituto Brasileiro de Geografia e Estatística

MINISTÉRIO DO
PLANEJAMENTO
E ORÇAMENTO

GOVERNO DO
BRASIL
DO LADO DO POVO BRASILEIRO



Conferência Nacional dos
Agentes Produtores e Usuários
de Dados - CONFEST/CONFEGE

SALVADOR, BAHIA - 3 A 5 DE DEZEMBRO DE 2025

Cartografia censitária e diversidade territorial
dos Povos e Comunidades Tradicionais:
potencialidades do 12º CAFA

Mapeamento dos PCTs no 12º CAFA

Registros Administrativos

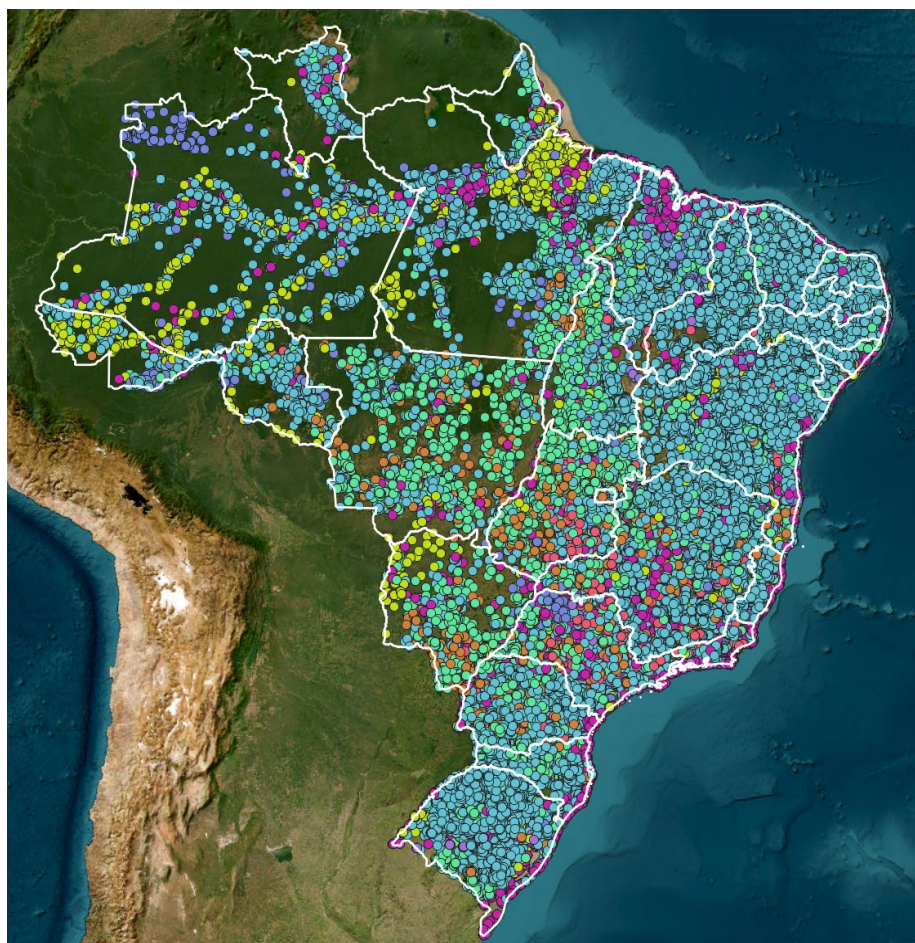

Georreferenciamento do CADÚnico – GPTEs

- Ciganos
- Extrativistas
- Pescadores artesanais
- Comunidades de Terreiro
- Ribeirinhos
- Agricultores familiares
- Assentados
- Acampados

Apoio

SENAI
CIMATEC
UNIVERSIDADE

Sistema
FIEB
SIST. BAHIA (SIS. CEN)

GOVERNO DO ESTADO
BAHIA

GOVERNO
PRESIDENTE
TERESIA
PIA BENTE

IBGE
Instituto Brasileiro de Geografia e Estatística

MINISTÉRIO DO
PLANEJAMENTO
E ORÇAMENTO

Realização

GOVERNO DO
BRASIL
DO LADO DO POVO BRASILEIRO



Conferência Nacional dos
Agentes Produtores e Usuários
de Dados - CONFEST/CONFEGE

SALVADOR, BAHIA - 3 A 5 DE DEZEMBRO DE 2025

Cartografia censitária e diversidade territorial
dos Povos e Comunidades Tradicionais:
potencialidades do 12º CAFA

Mapeamento dos PCTs no 12º CAFA

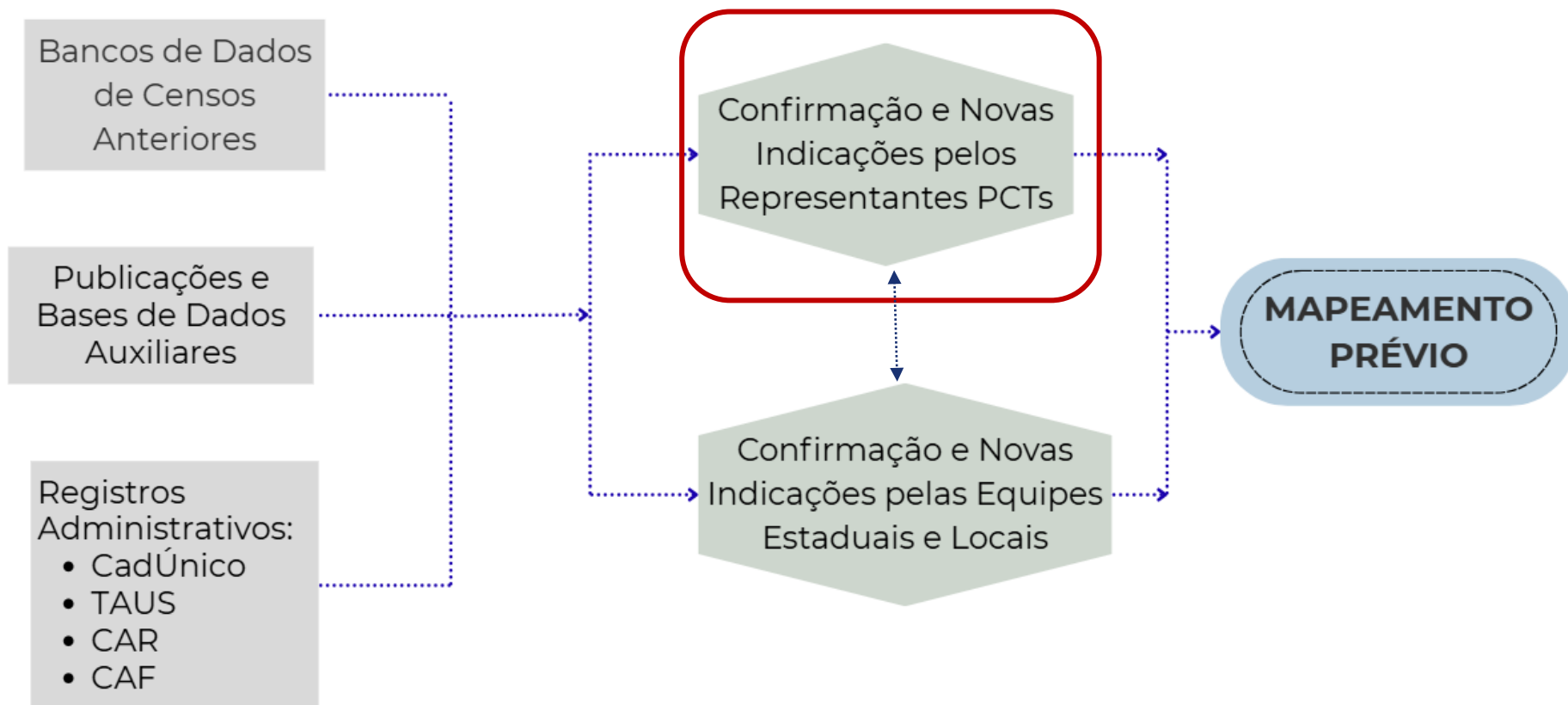



Conferência Nacional dos
Agentes Produtores e Usuários
de Dados - CONFEST/CONFEGE

SALVADOR, BAHIA - 3 A 5 DE DEZEMBRO DE 2025

Cartografia censitária e diversidade territorial
dos Povos e Comunidades Tradicionais:
potencialidades do 12º CAFA

Mapeamento dos PCTs no 12º CAFA

Divulgação de formulário do **Cadastro Prévio de Localidades de Povos e Comunidades Tradicionais para o 12º Censo**
Agro junto às lideranças locais:

<https://forms.office.com/r/vaNYLzHyNz>



poio

Realização



GOVERNO DO ESTADO
BAHIA

GOVERNO
PRESIDENTE
TERESIA
PIA SANTI

IBGE
Instituto Brasileiro de Geografia e Estatística

MINISTÉRIO DO
PLANEJAMENTO
E ORÇAMENTO

GOVERNO DO
BRASIL
DO LADO DO POVO BRASILEIRO



Conferência Nacional dos
Agentes Produtores e Usuários
de Dados - CONFEST/CONFEGE

SALVADOR, BAHIA - 3 A 5 DE DEZEMBRO DE 2025

Cartografia censitária e diversidade territorial dos Povos e Comunidades Tradicionais: potencialidades do 12º CAFA

Formulários recebidos pelo IBGE

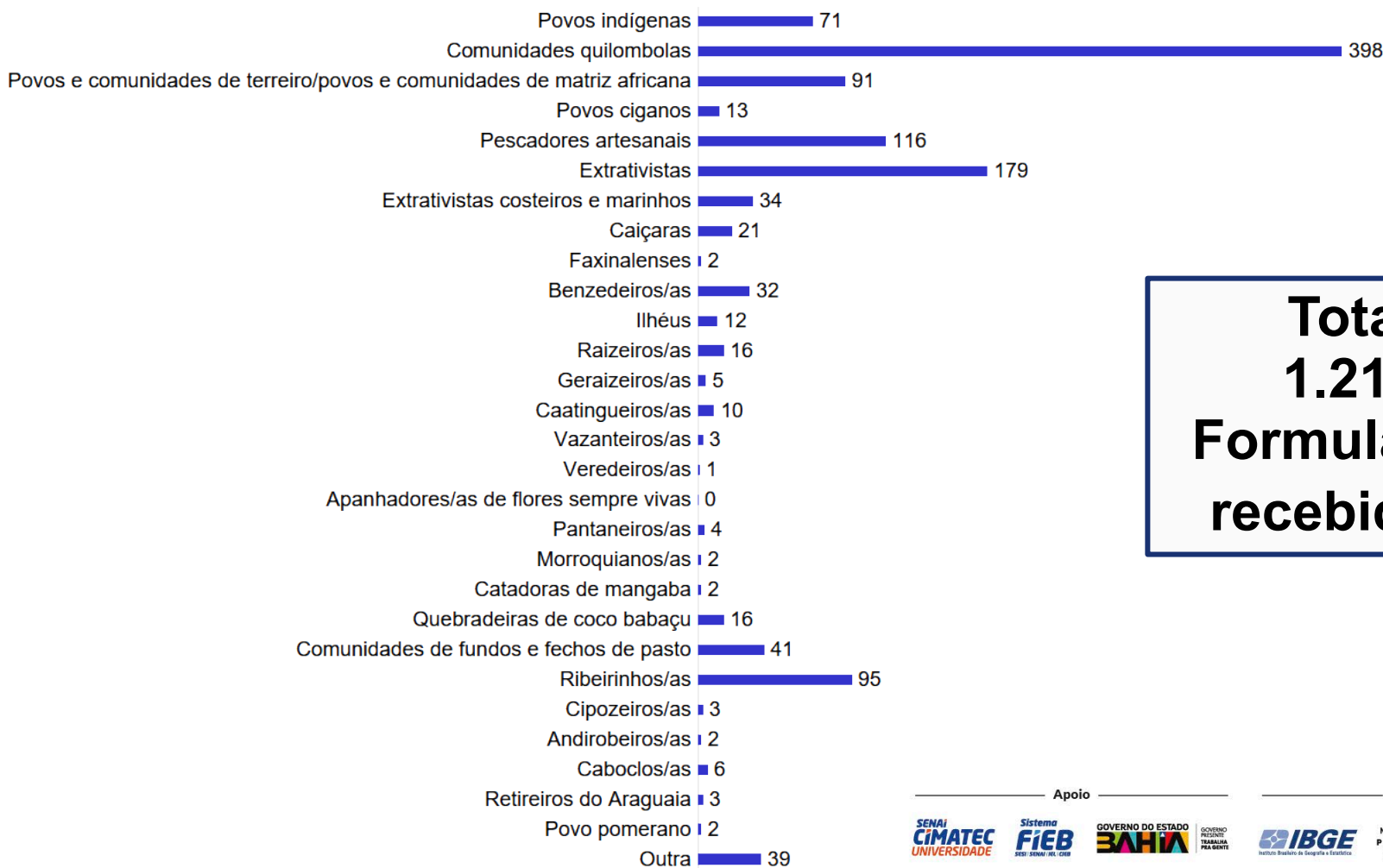

**Total
1.219
Formulários
recebidos**

Apoio

SENAI
CIMATEC
UNIVERSIDADE

Sistema
FIEB
SEI - FIEB (SIS - FIEB)

GOVERNO DO ESTADO
BAHIA

GOVERNO
PRESIDENTE
TERESIA
PIA SANTI

IBGE
Instituto Brasileiro de Geografia e Estatística

Realização

MINISTÉRIO DO
PLANEJAMENTO
E ORÇAMENTO

GOVERNO DO
BRASIL
DO LADO DO POVO BRASILEIRO



Conferência Nacional dos
Agentes Produtores e Usuários
de Dados - CONFEST/CONFEGE

SALVADOR, BAHIA - 3 A 5 DE DEZEMBRO DE 2025

Cartografia censitária e diversidade territorial
dos Povos e Comunidades Tradicionais:
potencialidades do 12º CAFA

Mapeamento dos PCTs no 12º CAFA

- Indígenas
- Quilombolas
- Pomeranos
- Ciganos
- Pescadores artesanais
- Povo de terreiro/matriz africana
- Extrativistas
- Extrativistas costeiros e marinhos
- Caiçaras
- Faxinalenses
- Ilhéus
- Geraizeiros
- Vazanteiros
- Veredeiros
- Raizeiros
- Apanhadores de flores sempre-vivas
- Andirobeiros
- Pantaneiros
- Morroquianos
- Catadores de mangaba
- Quebradeiras de coco babaçu
- Retireiros do Araguaia
- Fundos de pasto
- Fechos de pasto
- Ribeirinhos
- Cipozeiros
- Caatingueiros
- Caboclos
- Benzedeiros
- Povo dos Peraus
- Pecuaristas familiares e tradicionais do Pampa

31 Grupos PCTs

Apoio



Realização



Conferência Nacional dos
Agentes Produtores e Usuários
de Dados - CONFEST/CONFEGE
SALVADOR, BAHIA - 3 A 5 DE DEZEMBRO DE 2025

Cartografia censitária e diversidade territorial
dos Povos e Comunidades Tradicionais:
potencialidades do 12º CAFA

Prova Piloto 1 do 12º CAFA

Escolha de municípios

- Extrativismo sem área com indicação de lista prévia;
- Áreas comuns de criação animal;
- Sobreposição de recortes específicos (Terras Indígenas, Territórios Quilombolas, Projetos de Assentamentos e Áreas de Interesse Operacional)
- Áreas com sobreposições de segmento de PCTsC

Municípios escolhidos:

- ✓ Juazeiro/BA
- ✓ Sobradinho/BA
- ✓ Bacabal/MA
- ✓ Grão Mogol/MG

Apoio



Realização



Conferência Nacional dos
Agentes Produtores e Usuários
de Dados - CONFEST/CONFEGE
SALVADOR, BAHIA - 3 A 5 DE DEZEMBRO DE 2025

Cartografia censitária e diversidade territorial
dos Povos e Comunidades Tradicionais:
potencialidades do 12º CAFA

Mapeamento dos PCTs no 12º CAFA

PCTs mapeados nos municípios da PP1

- Indígenas
- Quilombolas
- Pescadores artesanais
- Extrativistas
- Geraizeiros
- Quebradeiras de coco babaçu
- Fundos de pasto
- Fechos de pasto
- Outros (Vacarianos)

**Possibilidade de
encontrar outros
segmentos de PCTs**

Apoio

SENAI
CIMATEC
UNIVERSIDADE

Sistema
FIEB
SIST. FIEB (SIS. FIEB)

GOVERNO DO ESTADO
BAHIA

GOVERNO
PRESIDENTE
TERESIA
PIA BENTE

IBGE
Instituto Brasileiro de Geografia e Estatística

MINISTÉRIO DO
PLANEJAMENTO
E ORÇAMENTO

GOVERNO DO
BRASIL
DO LADO DO POVO BRASILEIRO



Conferência Nacional dos
Agentes Produtores e Usuários
de Dados - CONFEST/CONFEGE
SALVADOR, BAHIA - 3 A 5 DE DEZEMBRO DE 2025

Cartografia censitária e diversidade territorial
dos Povos e Comunidades Tradicionais:
potencialidades do 12º CAFA

Prova-piloto 1 do 12º CAFA

Escolha de setores

- AIOs dos novos PCTs (incluindo todo o processo de mapeamento prévio descrito anteriormente)
- Projetos de Assentamento
- Agrovilas de Projetos de Assentamento
- Terras Indígenas
- Territórios Quilombolas
- Agrupamentos Quilombolas
- Agrupamentos Indígenas
- Unidades de Conservação

Apoio

SENAI
CIMATEC
UNIVERSIDADE

Sistema
FIEB
2025 - 2026 (1.º e 2.º)

GOVERNO DO ESTADO
BAHIA

GOVERNO
PRESIDENTE
TERESIA
PIA SANTI

IBGE
Instituto Brasileiro de Geografia e Estatística

MINISTÉRIO DO
PLANEJAMENTO
E ORÇAMENTO

GOVERNO DO
BRASIL
DO LADO DO POVO BRASILEIRO



Conferência Nacional dos
Agentes Produtores e Usuários
de Dados - CONFEST/CONFEGE



SALVADOR, BAHIA - 3 A 5 DE DEZEMBRO DE 2025

Cartografia censitária e diversidade territorial dos Povos e Comunidades Tradicionais: potencialidades do 12º CAFA

Prova-piloto 1 do 12º CAFA



AIO adicionais PP1

- ✓  Fundos e Fechos de Pasto
- ✓  Pescadores Artesanais
- ✓  Extrativistas

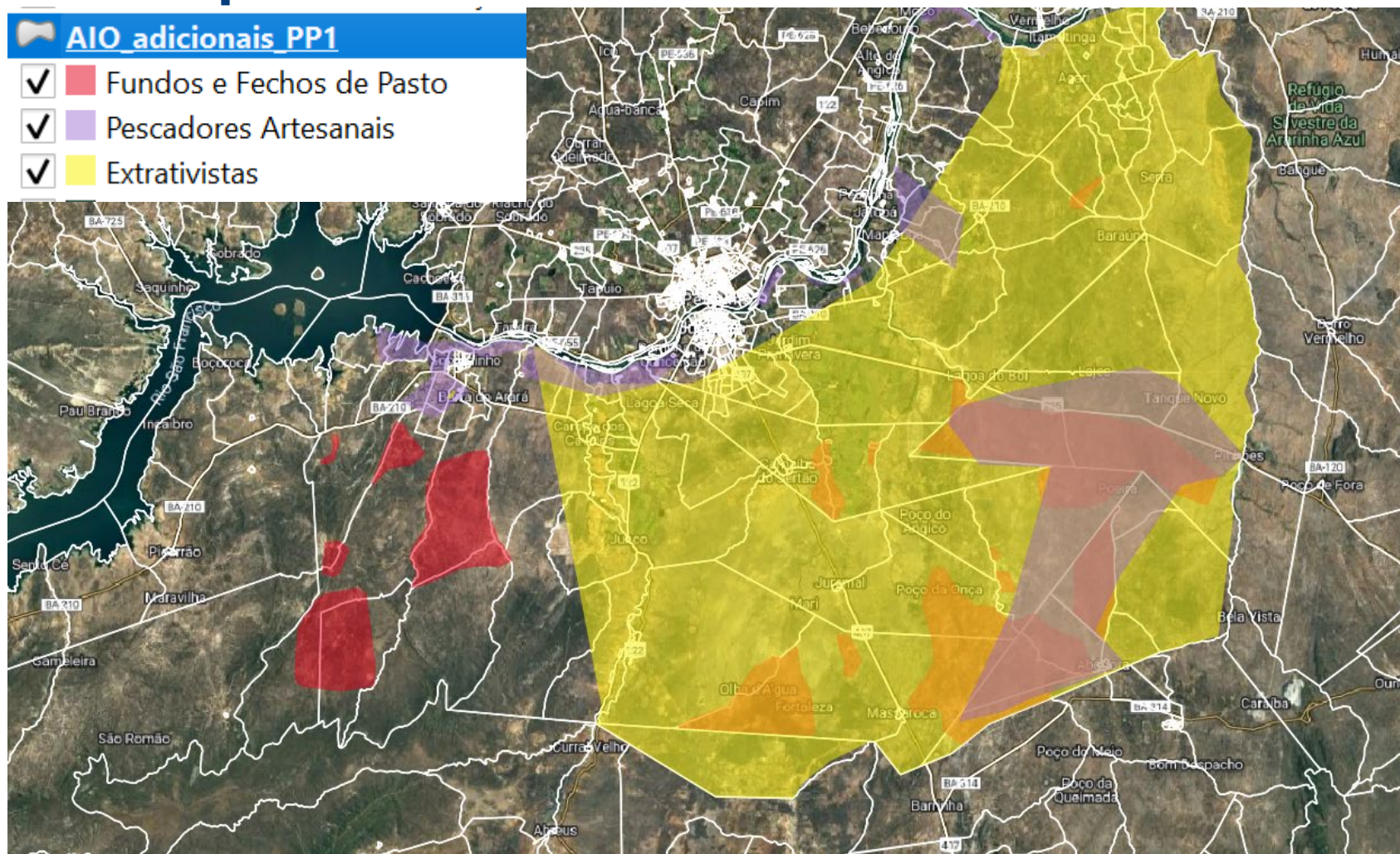







Conferência Nacional dos
Agentes Produtores e Usuários
de Dados - CONFEST/CONFEGE

SALVADOR, BAHIA - 3 A 5 DE DEZEMBRO DE 2025

Cartografia censitária e diversidade territorial
dos Povos e Comunidades Tradicionais:
potencialidades do 12º CAFA

Prova-piloto 1 do 12º CAFA

AIO adicionais PP1

- ✓  Fundos e Fechos de Pasto
- ✓  Pescadores Artesanais
- ✓  Extrativistas
- ✓  malha_setores_PP1

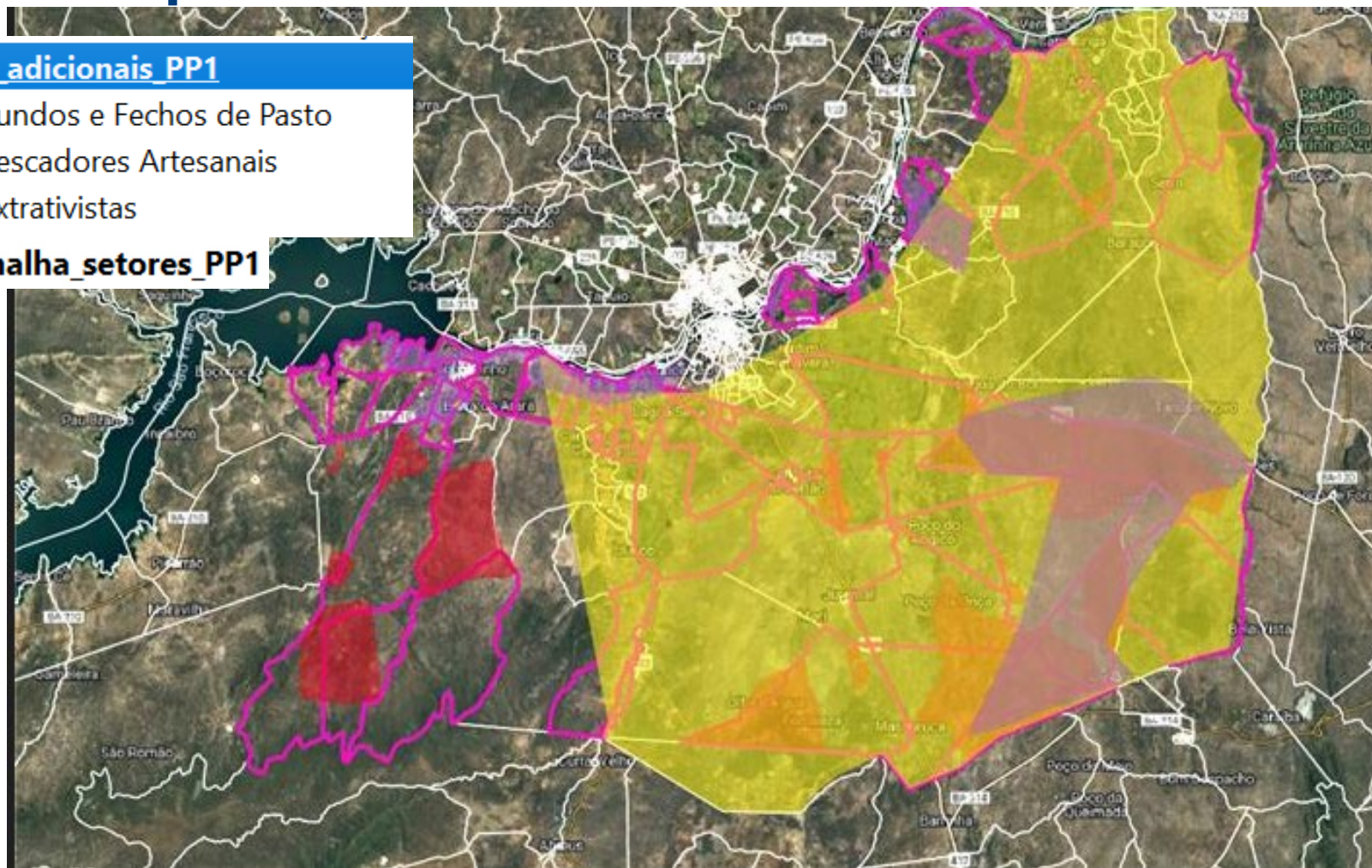



Conferência Nacional dos
Agentes Produtores e Usuários
de Dados - CONFEST/CONFEGE

SALVADOR, BAHIA - 3 A 5 DE DEZEMBRO DE 2025

Cartografia censitária e diversidade territorial
dos Povos e Comunidades Tradicionais:
potencialidades do 12º CAFA

Prova-piloto 1 do 12º CAFA

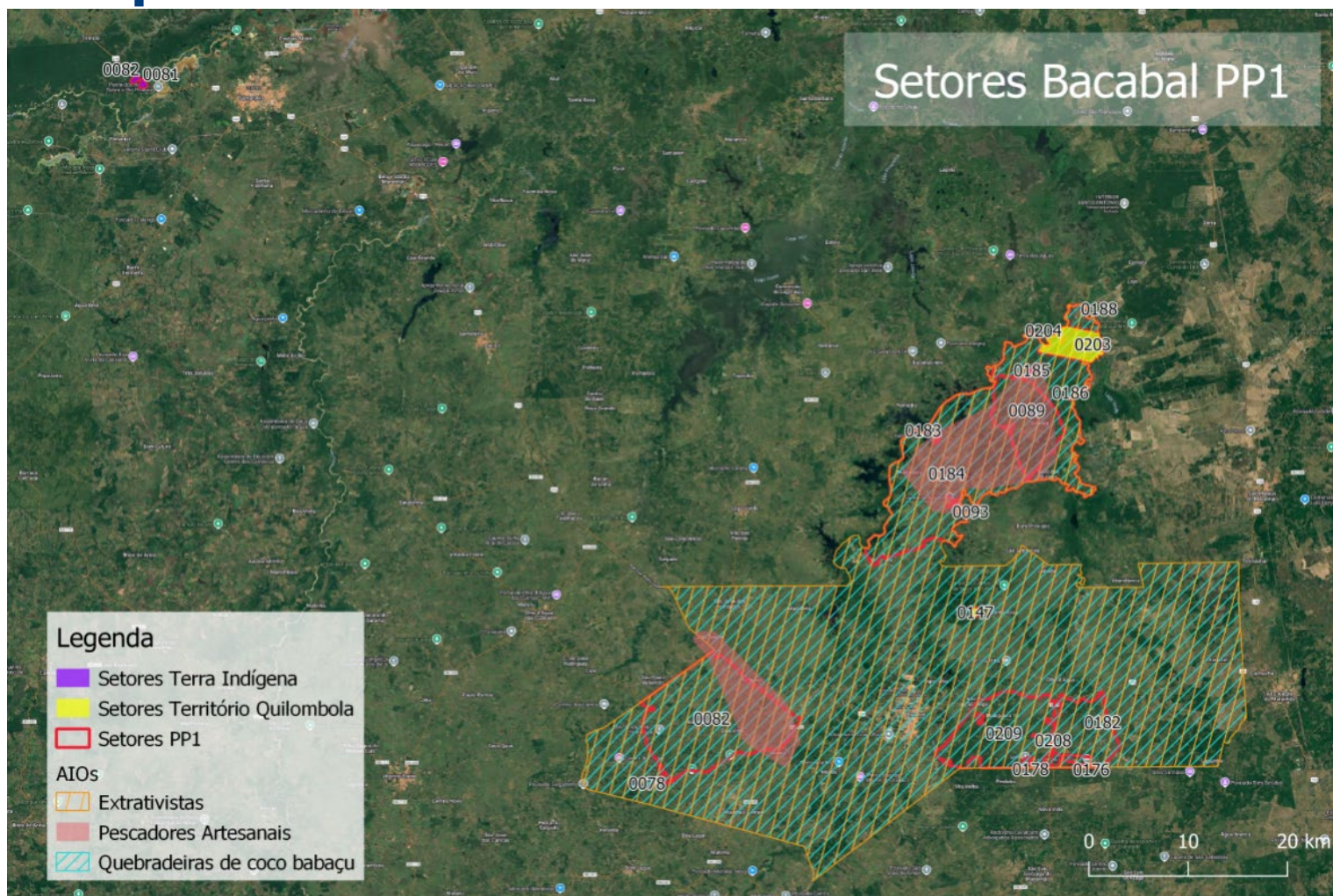



**Conferência Nacional dos
Agentes Produtores e Usuários
de Dados - CONFEST/CONFEGE**

SALVADOR, BAHIA - 3 A 5 DE DEZEMBRO DE 2025

Cartografia censitária e diversidade territorial dos Povos e Comunidades Tradicionais: potencialidades do 12º CAFA

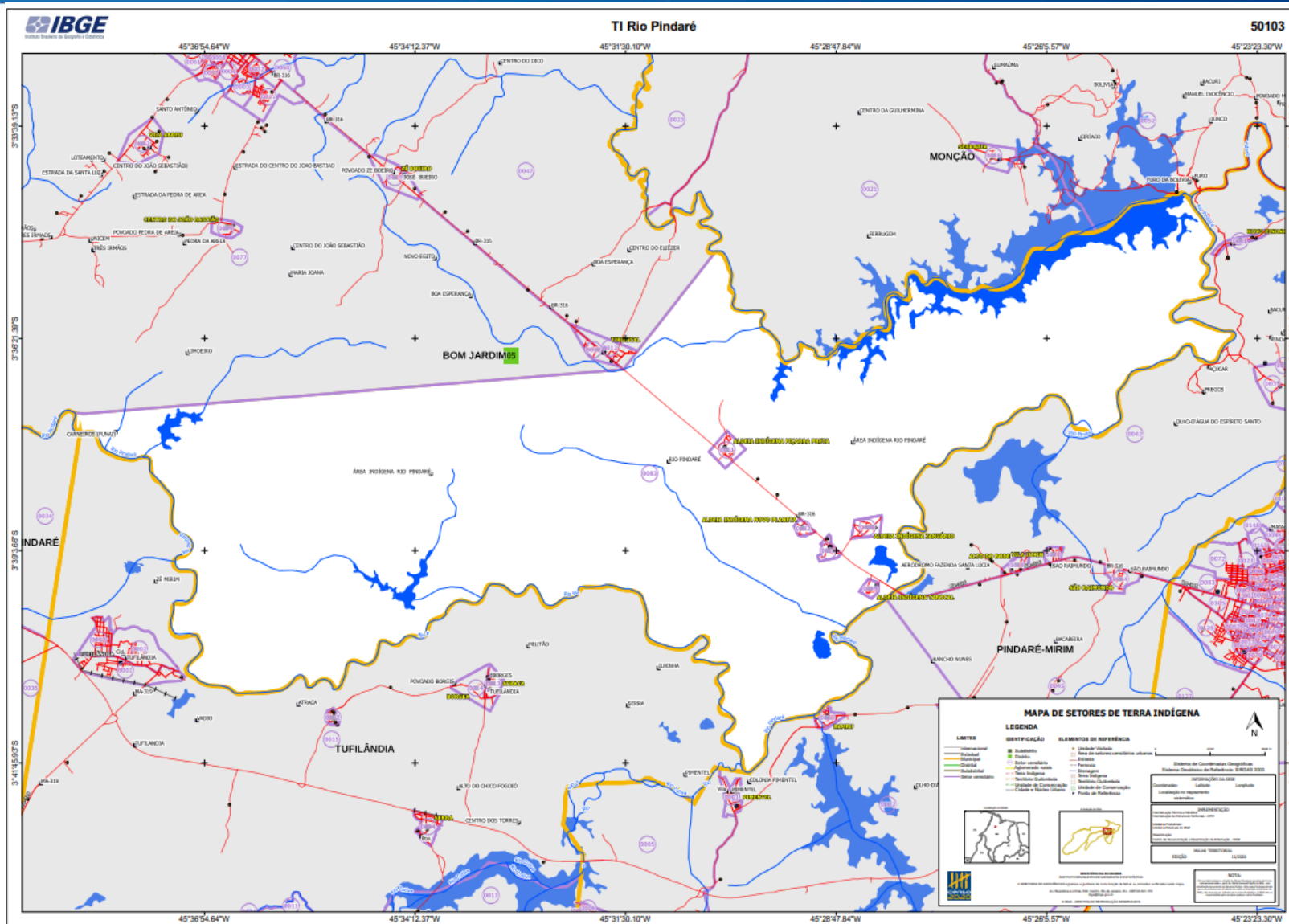



Conferência Nacional dos
Agentes Produtores e Usuários
de Dados - CONFEST/CONFEGE

SALVADOR, BAHIA - 3 A 5 DE DEZEMBRO DE 2025

Cartografia censitária e diversidade territorial
dos Povos e Comunidades Tradicionais:
potencialidades do 12º CAFA

Prova-piloto 1 do 12º CAFA

Composição de Lista Prévia

Endereços do
Censo Agropecuário
de 2017



Endereços do
Censo Demográfico
2022

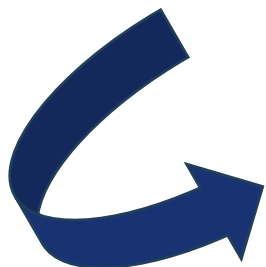

Considerando fatores como:

- Tipo de Estabelecimento
- Informações na Localidade
- Informações na Descrição de Localidade
- Localização Espacial

Apoio

SENAI
CIMATEC
UNIVERSIDADE

Sistema
FIEB

GOVERNO DO ESTADO
BAHIA

GOVERNO
PRESIDENTE
TERRA
PARA BEM

IBGE
Instituto Brasileiro de Geografia e Estatística

MINISTÉRIO DO
PLANEJAMENTO
E ORÇAMENTO

GOVERNO DO
BRASIL
DO LADO DO POVO BRASILEIRO



Conferência Nacional dos
Agentes Produtores e Usuários
de Dados - CONFEST/CONFEGE
SALVADOR, BAHIA - 3 A 5 DE DEZEMBRO DE 2025

Cartografia censitária e diversidade territorial
dos Povos e Comunidades Tradicionais:
potencialidades do 12º CAFA

Prova Piloto 1 do 12º CAFA

Expectativa para os resultados da PP1:

- Retorno sobre as metodologias de mapeamento utilizadas (adição, confirmação e exclusão de AIOs)
- Retorno sobre as metodologias utilizadas na composição de lista prévia
- Mais informações sobre PCTs (adição, edição etc)
- Retorno sobre questionário de abordagem
- Retorno sobre questionário de coleta
- Retorno sobre treinamento

**Melhorias para
PP2, Censo
Experimental, e
12ºCAFA**



**Desenvolvimento e
atualização para o
Censo Demográfico
2030**

Apoio

SENAI
CIMATEC
UNIVERSIDADE

Sistema
FIEB

GOVERNO DO ESTADO
BAHIA

GOVERNO
PRESIDENTE
TERESIA
PIA SANTI

IBGE
Instituto Brasileiro de Geografia e Estatística

MINISTÉRIO DO
PLANEJAMENTO
E ORÇAMENTO

GOVERNO DO
BRASIL
DO LADO DO POVO BRASILEIRO

Obrigad@!



Para mais informações, acesse o QRcode

Apoio

SENAI
CIMATEC
UNIVERSIDADE

Sistema
FIEB
SESI | SENAI | IEL | CIEB

GOVERNO DO ESTADO
BAHIA

GOVERNO
PRESENTE
TRABALHA
PRA GENTE

IBGE
Instituto Brasileiro de Geografia e Estatística

MINISTÉRIO DO
PLANEJAMENTO
E ORÇAMENTO

GOVERNO DO
BRASIL
DO LADO DO POVO BRASILEIRO